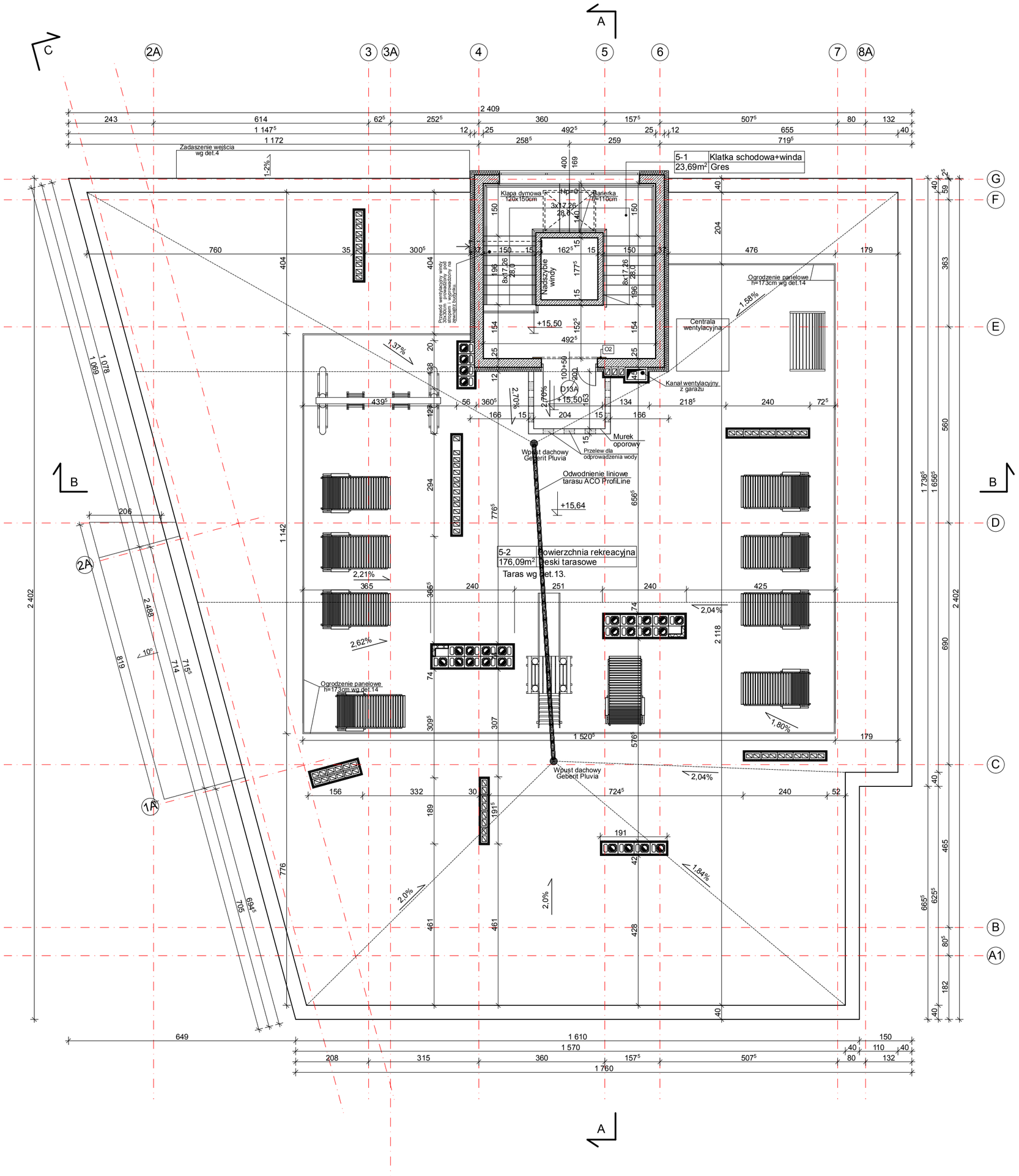

DACH NAD KLATKĄ SCHODOWĄ

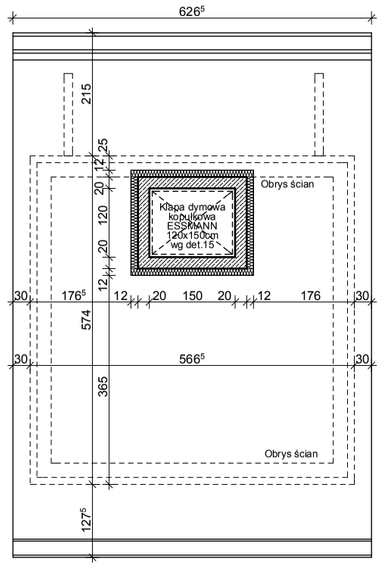

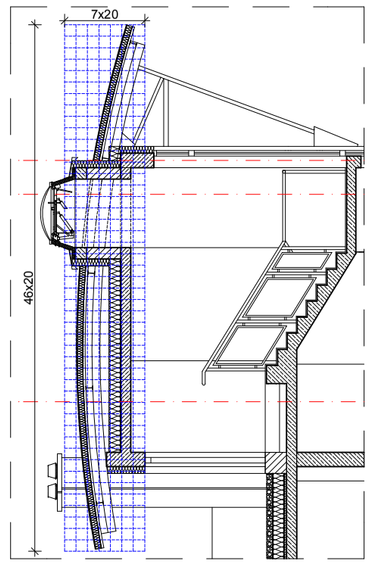

UWAGA:
WSZYSTKIE KOMINY ZABEZPIECZYĆ DO WYS. ok.40cm GRUNTEM **KIESOL** i DWA RAZY SZLAMEM USZCZELNIAJĄCYM **SULFATEXSCHLAMME** FIRMY **REMMERS**.
NA STĘPNIE WYKONAĆ OBRÓBKĘ BLACHARSKĄ DO WYS. ok. 30cm.
KOMINY OCIEPLONE WEŁNĄ MINERALNĄ TWARDĄ LUB STYRODUREM gr. 5cm I WYKOŃCZONE TYNKIEM SILIKONOWYM **StoLotusan K firmy Sto**, typ BARANEKO ZIARNIE 1mm, BARWIONY NA KOLOR nr 33240.

UWAGA: wszystkie wymiary sprawdzić na budowie

Prawa autoskie zastrzeżone

PRACOWNIA PROJEKTOWA "OKTOGON"
35-065 RZESZÓW, ul. Tetmajerów 5/2
tel. 691-696-075

Inwestor: Piotr Kawalec, zam. Rzeszów ul. Dębicka 4

Lokalizacja: Rzeszów ul. Emilii Plater, dz. nr 1771/10, 1771/12, 1767/2 obr. 207.

Temat: Budynek wielokondygnacyjny z garażem podziemnym o funkcji handlowo-usługowo-biurowo-mieszkalnej wraz z niezbędnymi urządzeniami budowlanymi.

Skala: 1:100

Tytuł rys.: RZUT DACHU

Nr Rys.: PW-A-07

Proj.arch.:	mgr inż.arch.Piotr Kuborek	Rz/A-10/04	luty 2011	
Sprawdził:	mgr inż.arch.Tomasz Orłowski	A-92/00	luty 2011	
Opracował:	mgr inż.Dariusz Grzesik		luty 2011	